



AUTORIDADE NACIONAL
SEGURANÇA RODOVIÁRIA

Distrito - FARO

SINISTRALIDADE
Dez de 2011

Observatório de Segurança Rodoviária

ÍNDICE

DEFINIÇÕES	3
EVOLUÇÃO 2002-2011	4
1. Acidentes com vítimas	4
2. Vítimas	5
ACIDENTES E VÍTIMAS	6
1. Acidentes e vítimas 2002/2011.....	6
2. Acidentes e vítimas por mês	6
3. Acidentes e vítimas segundo o dia da semana	7
4. Acidentes e vítimas segundo as condições de luminosidade	7
5. Acidentes e vítimas segundo a hora do dia	7
6. Acidentes e vítimas segundo os factores atmosféricos	8
7. Acidentes e vítimas segundo a natureza do acidente	8
8. Acidentes e vítimas segundo a localização	9
9. Acidentes e vítimas segundo o tipo de via	9
10. Acidentes e vítimas segundo o concelho	10
UTENTES	11
1. Vítimas segundo a categoria de utentes	11
2. Vítimas segundo a categoria de veículo	11
3. Vítimas segundo o grupo etário	11
NOTAS	12
ANEXOS	13
Listagem dos acidentes com mortos e/ou feridos graves	12

DEFINIÇÕES

Acidente

Ocorrência na via pública ou que nela tenha origem envolvendo pelo menos um veículo em movimento, do conhecimento das entidades fiscalizadoras (GNR, GNR/BT e PSP) e da qual resultem vítimas e/ou danos materiais.

Acidentes com vítimas

Acidente do qual resulte pelo menos uma vítima.

Acidente mortal

Acidente do qual resulte pelo menos um morto.

Acidentes com feridos graves

Acidente do qual resulte pelo menos um ferido grave, não tendo ocorrido qualquer morte.

Acidentes com feridos leves

Acidente do qual resulte pelo menos um ferido leve e em que não se tenham registado mortos nem feridos graves.

Vítima

Ser humano que em consequência de acidente sofra danos corporais.

Morto/Vítima mortal (no local)

Vítima cujo óbito ocorra no local do acidente ou durante o percurso até à unidade de saúde.

Morto/Vítima mortal a 30 dias *

Vítima cujo óbito ocorra no período de 30 dias após o acidente.

Ferido grave

Vítima de acidente cujos danos corporais obriguem a um período de hospitalização superior a 24 horas e que não venha a falecer nos 30 dias após o acidente.

Ferido leve

Vítima de acidente que não seja considerada ferido grave e que não venha a falecer nos 30 dias após o acidente.

Condutor

Pessoa que detém o comando de um veículo ou animal na via pública.

Passageiro

Pessoa afectada a um veículo na via pública e que não seja condutora.

Peão

Pessoa que transita na via pública a pé e em locais sujeitos à legislação rodoviária. Consideram-se ainda peões todas as pessoas que conduzam à mão velocípedes ou ciclomotores de duas rodas sem carro atrelado ou carros de crianças ou de deficientes físicos.

Índice de gravidade

Número de mortos por 100 acidentes com vítimas.

Indicador de gravidade

$IG = 100 \times M + 10 \times FG + 3 \times FL$, em que M é o número de mortos, FG o de feridos graves e FL o de feridos leves.

Ponto negro

Lanço de estrada com o máximo de 200 metros de extensão, no qual se registou, pelo menos, 5 acidentes com vítimas, no ano em análise, e cuja soma de indicadores de gravidade é superior a 20.

* Em conformidade com o Despacho n.º27808/2009, de 31 de Dezembro, o número de "Mortos a 30 dias" assume um carácter definitivo no prazo de seis meses após a ocorrência do acidente.

EVOLUÇÃO 2002-2011

1. Acidentes com vítimas

	Acidentes c/ vítimas	Acidentes c/ mortos	Acidentes c/ mortos e/ou f. graves	Índice de gravidade
2002	2921	119	396	4,8
2003	2767	98	388	3,9
2004	2422	70	287	3,1
2005	2385	66	309	3,1
2006	2143	47	268	2,4
2007	2256	67	277	3,2
2008	1979	44	199	2,3
2009	1961	38	220	2,1
2010	1914	50	206	2,8
2011	1681	42	187	2,7

Evolução dos acidentes c/ vítimas e acidentes c/ mortos e/ou f. graves

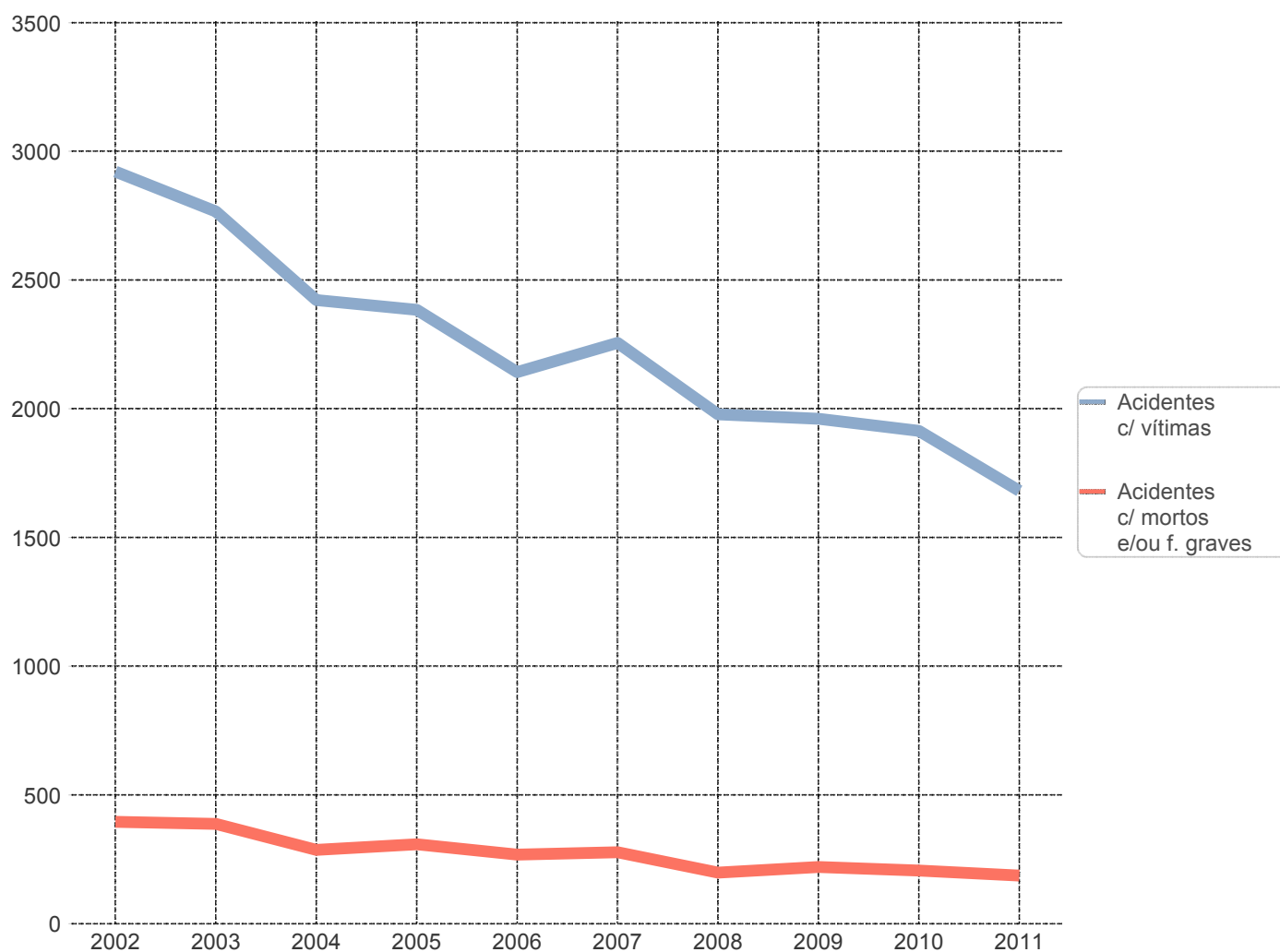

2. Vítimas

	Vítimas mortais	Feridos graves	Feridos leves	Total vítimas
2002	141	353	3395	3889
2003	108	357	3166	3631
2004	75	263	2794	3132
2005	74	303	2692	3069
2006	51	284	2517	2852
2007	72	277	2550	2899
2008	46	187	2322	2555
2009	42	241	2338	2621
2010	54	177	2271	2502
2011	45	174	1959	2178

Evolução das vítimas mortais e feridos graves

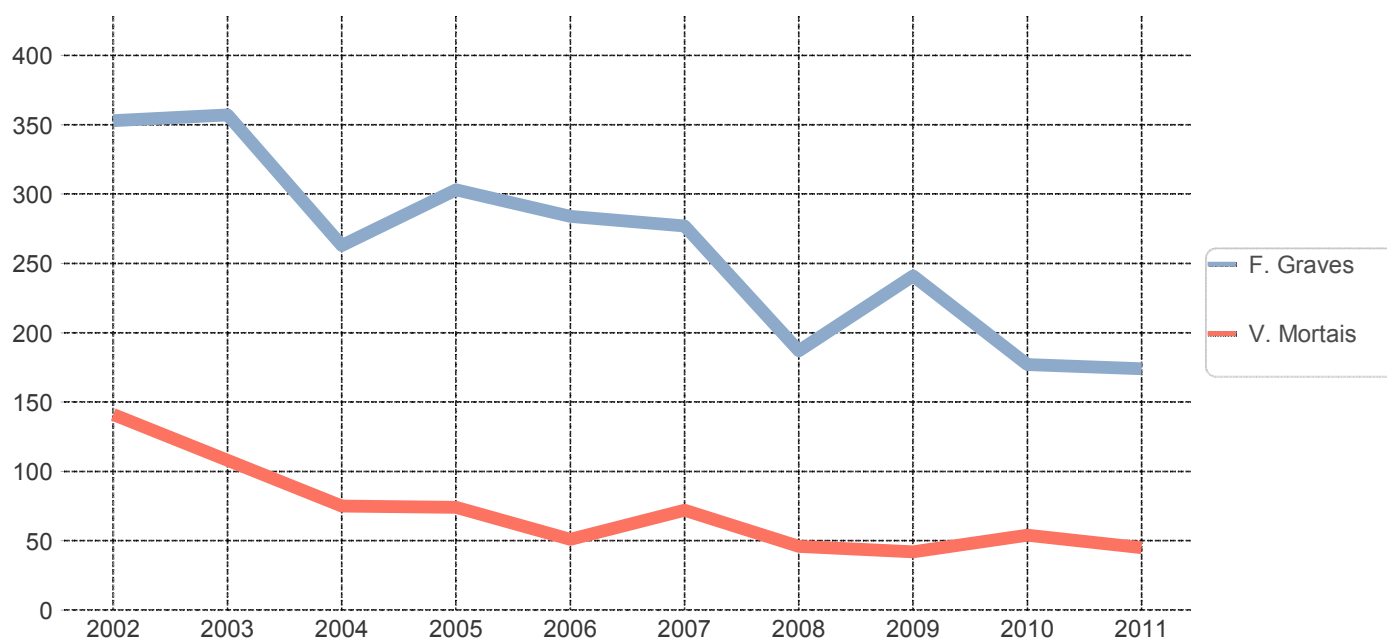

ACIDENTES E VÍTIMAS

1. Acidentes e vítimas: 2010/2011

	Acidentes c/ vítimas	% *	Vítimas mortais	% *	Feridos graves	% *	Feridos leves	% *	Total vítimas	% *	Índice de gravidade
2010	1914	-	54	-	177	-	2271	-	2502	-	2,8
2011	1681	-12,2	45	-16,7	174	-1,7	1959	-13,7	2178	-12,9	2,7

* Variação relativa ao ano anterior

2. Acidentes e vítimas por mês

	Acidentes c/ vítimas	%	Vítimas mortais	%	Feridos graves	%	Feridos leves	%	Total vítimas	%	Índice de gravidade
Jan	98	5,8	6	13,3	10	5,7	107	5,5	123	5,6	6,1
Fev	120	7,1	5	11,1	10	5,7	127	6,5	142	6,5	4,2
Mar	94	5,6	3	6,7	8	4,6	109	5,6	120	5,5	3,2
Abr	133	7,9	3	6,7	10	5,7	163	8,3	176	8,1	2,3
Mai	142	8,4	3	6,7	19	10,9	163	8,3	185	8,5	2,1
Jun	149	8,9	4	8,9	13	7,5	179	9,1	196	9,0	2,7
Jul	203	12,1	1	2,2	23	13,2	250	12,8	274	12,6	0,5
Ago	192	11,4	6	13,3	13	7,5	226	11,5	245	11,2	3,1
Set	172	10,2	5	11,1	24	13,8	209	10,7	238	10,9	2,9
Out	167	9,9	4	8,9	20	11,5	181	9,2	205	9,4	2,4
Nov	110	6,5	3	6,7	14	8,0	127	6,5	144	6,6	2,7
Dez	101	6,0	2	4,4	10	5,7	118	6,0	130	6,0	2,0
TOTAL	1681	100,0	45	100,0	174	100,0	1959	100,0	2178	100,0	2,7

3. Acidentes e vítimas segundo o dia da semana

	Acidentes c/ vítimas	%	Vítimas mortais	%	Feridos graves	%	Feridos leves	%	Total vítimas	%	Índice de gravidade
2ª feira	246	14,6	8	17,8	31	17,8	269	13,7	308	14,1	3,3
3ª feira	255	15,2	5	11,1	19	10,9	301	15,4	325	14,9	2,0
4ª feira	248	14,8	4	8,9	15	8,6	304	15,5	323	14,8	1,6
5ª feira	240	14,3	8	17,8	15	8,6	267	13,6	290	13,3	3,3
6ª feira	235	14,0	8	17,8	32	18,4	268	13,7	308	14,1	3,4
Sábado	234	13,9	7	15,6	32	18,4	272	13,9	311	14,3	3,0
Domingo	223	13,3	5	11,1	30	17,2	278	14,2	313	14,4	2,2
TOTAL	1681	100,0	45	100,0	174	100,0	1959	100,0	2178	100,0	2,7

4. Acidentes e vítimas segundo as condições de luminosidade

	Acidentes c/ vítimas	%	Vítimas mortais	%	Feridos graves	%	Feridos leves	%	Total vítimas	%	Índice de gravidade
Dia	1228	73,1	18	40,0	103	59,2	1455	74,3	1576	72,4	1,5
Noite	403	24,0	23	51,1	66	37,9	446	22,8	535	24,6	5,7
Aurora ou crep.	45	2,7	4	8,9	5	2,9	50	2,6	59	2,7	8,9
N.D.	5	0,3	0	0,0	0	0,0	8	0,4	8	0,4	0,0
TOTAL	1681	100,0	45	100,0	174	100,0	1959	100,0	2178	100,0	2,7

5. Acidentes e vítimas segundo a hora do dia

	Acidentes c/ vítimas	%	Vítimas mortais	%	Feridos graves	%	Feridos leves	%	Total vítimas	%	Índice de gravidade
00-03	66	3,9	2	4,4	11	6,3	75	3,8	88	4,0	3,0
03-06	54	3,2	6	13,3	12	6,9	60	3,1	78	3,6	11,1
06-09	161	9,6	7	15,6	10	5,7	189	9,6	206	9,5	4,3
09-12	317	18,9	1	2,2	21	12,1	377	19,2	399	18,3	0,3
12-15	290	17,3	4	8,9	21	12,1	350	17,9	375	17,2	1,4
15-18	341	20,3	10	22,2	33	19,0	384	19,6	427	19,6	2,9
18-21	295	17,5	8	17,8	35	20,1	344	17,6	387	17,8	2,7
21-24	157	9,3	7	15,6	31	17,8	180	9,2	218	10,0	4,5
TOTAL	1681	100,0	45	100,0	174	100,0	1959	100,0	2178	100,0	2,7

6. Acidentes e vítimas segundo os factores atmosféricos

	Acidentes c/ vítimas	%	Vítimas mortais	%	Feridos graves	%	Feridos leves	%	Total vítimas	%	Índice de gravidade
Bom tempo	1463	87,0	39	86,7	157	90,2	1689	86,2	1885	86,5	2,7
Chuva	187	11,1	4	8,9	17	9,8	235	12,0	256	11,8	2,1
Outros	4	0,2	0	0,0	0	0,0	6	0,3	6	0,3	0,0
N.D.	27	1,6	2	4,4	0	0,0	29	1,5	31	1,4	7,4
TOTAL	1681	100,0	45	100,0	174	100,0	1959	100,0	2178	100,0	2,7

7. Acidentes e vítimas segundo a natureza do acidente

		Acidentes c/ vítimas	%	Vítimas mortais	%	Feridos graves	%	Feridos leves	%	Total vítimas	%	Índice de gravidade
Atropelamento	Atropelamento com fuga	16	1,0	0	0,0	2	1,1	14	0,7	16	0,7	0,0
	Atropelamento de animais	7	0,4	0	0,0	0	0,0	7	0,4	7	0,3	0,0
	Atropelamento de peões	216	12,8	7	15,6	36	20,7	189	9,6	232	10,7	3,2
	Total	239	14,2	7	15,6	38	21,8	210	10,7	255	11,7	2,9
Colisão	Colisão choque em cadeia	23	1,4	0	0,0	2	1,1	38	1,9	40	1,8	0,0
	Colisão com fuga	33	2,0	1	2,2	3	1,7	35	1,8	39	1,8	3,0
	Colisão com outras situações	91	5,4	0	0,0	5	2,9	104	5,3	109	5,0	0,0
	Colisão com veículo ou obstáculo na faixa de rodagem	67	4,0	1	2,2	4	2,3	76	3,9	81	3,7	1,5
	Colisão frontal	145	8,6	9	20,0	25	14,4	207	10,6	241	11,1	6,2
	Colisão lateral com outro veículo em movimento	347	20,6	1	2,2	20	11,5	456	23,3	477	21,9	0,3
	Colisão traseira com outro veículo em movimento	183	10,9	3	6,7	16	9,2	227	11,6	246	11,3	1,6
	Total	889	52,9	15	33,3	75	43,1	1143	58,3	1233	56,6	1,7
Despiste	Despiste com capotamento	114	6,8	4	8,9	18	10,3	143	7,3	165	7,6	3,5
	Despiste com colisão com veículo imobil. ou obstáculo	103	6,1	7	15,6	18	10,3	105	5,4	130	6,0	6,8
	Despiste com dispositivo de retenção	27	1,6	1	2,2	1	0,6	35	1,8	37	1,7	3,7
	Despiste com fuga	3	0,2	0	0,0	0	0,0	3	0,2	3	0,1	0,0
	Despiste com transposição do dispositivo de retenção lateral	11	0,7	4	8,9	0	0,0	12	0,6	16	0,7	36,4
	Despiste sem dispositivo de retenção	57	3,4	3	6,7	1	0,6	57	2,9	61	2,8	5,3
	Despiste simples	238	14,2	4	8,9	23	13,2	251	12,8	278	12,8	1,7
	Total	553	32,9	23	51,1	61	35,1	606	30,9	690	31,7	4,2
TOTAL	1681	100,0	45	100,0	174	100,0	1959	100,0	2178	100,0	2,7	

8. Acidentes e vítimas segundo a localização

	Acidentes c/ vítimas	%	Vítimas mortais	%	Feridos graves	%	Feridos leves	%	Total vítimas	%	Índice de gravidade
Dentro das localidades	906	53,9	7	15,6	85	48,9	993	50,7	1085	49,8	0,8
Fora das localidades	775	46,1	38	84,4	89	51,1	966	49,3	1093	50,2	4,9
TOTAL	1681	100,0	45	100,0	174	100,0	1959	100,0	2178	100,0	2,7

9. Acidentes e vítimas segundo o tipo de via

	Acidentes c/ vítimas	%	Vítimas mortais	%	Feridos graves	%	Feridos leves	%	Total vítimas	%	Índice de gravidade
Arruamento	749	44,6	5	11,1	67	38,5	808	41,2	880	40,4	0,7
Auto-Estrada	80	4,8	4	8,9	4	2,3	112	5,7	120	5,5	5,0
Estrada Municipal	278	16,5	4	8,9	30	17,2	319	16,3	353	16,2	1,4
Estrada Nacional	520	30,9	26	57,8	58	33,3	654	33,4	738	33,9	5,0
IP/IC	32	1,9	5	11,1	12	6,9	43	2,2	60	2,8	15,6
Outra Via *	22	1,3	1	2,2	3	1,7	23	1,2	27	1,2	4,5
TOTAL	1681	100,0	45	100,0	174	100,0	1959	100,0	2178	100,0	2,7

* Estradas Regionais, Estradas Florestais, Pontes, Variantes e Outras Vias

10. Acidentes e vítimas segundo o concelho

	Acidentes c/ vítimas	%	Vítimas mortais	%	Feridos graves	%	Feridos leves	%	Total vítimas	%	Índice de gravidade
Albufeira	176	10,5	6	13,3	15	8,6	200	10,2	221	10,1	3,4
Alcoutim	7	0,4	2	4,4	6	3,4	6	0,3	14	0,6	28,6
Aljezur	28	1,7	0	0,0	7	4,0	32	1,6	39	1,8	0,0
Castro Marim	32	1,9	1	2,2	2	1,1	33	1,7	36	1,7	3,1
Faro	267	15,9	4	8,9	19	10,9	318	16,2	341	15,7	1,5
Lagoa (Algarve)	97	5,8	0	0,0	9	5,2	127	6,5	136	6,2	0,0
Lagos	83	4,9	3	6,7	7	4,0	99	5,1	109	5,0	3,6
Loule	265	15,8	7	15,6	30	17,2	303	15,5	340	15,6	2,6
Monchique	18	1,1	1	2,2	1	0,6	19	1,0	21	1,0	5,6
Olhao	149	8,9	5	11,1	11	6,3	175	8,9	191	8,8	3,4
Portimao	190	11,3	3	6,7	26	14,9	220	11,2	249	11,4	1,6
Sao Bras de Alportel	29	1,7	1	2,2	1	0,6	32	1,6	34	1,6	3,4
Silves	155	9,2	7	15,6	20	11,5	181	9,2	208	9,6	4,5
Tavira	94	5,6	3	6,7	8	4,6	110	5,6	121	5,6	3,2
Vila do Bispo	31	1,8	1	2,2	5	2,9	39	2,0	45	2,1	3,2
Vila Real de Santo Antonio	60	3,6	1	2,2	7	4,0	65	3,3	73	3,4	1,7
TOTAL	1681	100,0	45	100,0	174	100,0	1959	100,0	2178	100,0	2,7

UTENTES

1. Vítimas segundo a categoria de utentes

	Vítimas mortais	%	Feridos graves	%	Feridos leves	%	Total vítimas	%
Condutores	33	73,3	104	59,8	1199	61,4	1336	61,5
Passageiros	6	13,3	29	16,7	559	28,6	594	27,3
Peões	6	13,3	41	23,6	196	10,0	243	11,2
TOTAL	45	100,0	174	100,0	1954	100,0	2173	100,0

2. Vítimas segundo a categoria de veículo

	Vítimas mortais	%	Feridos graves	%	Feridos leves	%	Total vítimas	%
Peões	6	13,3	41	23,6	196	10,0	243	11,2
Veíc. Ligeiros *	19	42,2	66	37,9	1176	60,2	1261	58,0
Veíc. Pesados *	1	2,2	4	2,3	13	0,7	18	0,8
Velocípedes *	3	6,7	11	6,3	116	5,9	130	6,0
Ciclomotores *	5	11,1	21	12,1	242	12,4	268	12,3
Motociclos *	10	22,2	27	15,5	210	10,7	247	11,4
Outros	1	2,2	4	2,3	1	0,1	6	0,3
TOTAL	45	100,0	174	100,0	1954	100,0	2173	100,0

* Condutores e passageiros

3. Vítimas segundo o grupo etário

	Vítimas mortais	%	Feridos graves	%	Feridos leves	%	Total vítimas	%
<=14	0	0,0	13	7,5	128	6,6	141	6,5
15-19	1	2,2	11	6,3	149	7,6	161	7,4
20-24	6	13,3	23	13,2	198	10,1	227	10,4
25-29	2	4,4	13	7,5	174	8,9	189	8,7
30-34	5	11,1	12	6,9	189	9,7	206	9,5
35-39	7	15,6	12	6,9	181	9,3	200	9,2
40-44	4	8,9	12	6,9	168	8,6	184	8,5
45-49	3	6,7	17	9,8	147	7,5	167	7,7
50-54	4	8,9	10	5,7	135	6,9	149	6,9
55-59	2	4,4	10	5,7	92	4,7	104	4,8
60-64	2	4,4	10	5,7	68	3,5	80	3,7
65-69	0	0,0	8	4,6	103	5,3	111	5,1
70-74	5	11,1	2	1,1	93	4,8	100	4,6
>=75	4	8,9	21	12,1	125	6,4	150	6,9
N.D.	0	0,0	0	0,0	4	0,2	4	0,2
TOTAL	45	100,0	174	100,0	1954	100,0	2173	100,0

NOTAS

Listagem dos acidentes com mortos e/ou feridos graves

Concelho	Datahora	M	FG	Via	Km	Natureza
Albufeira	31-03-2011 15:00	0	1	AV 12 DE JULHO	-	Colisão traseira com outro veículo em m...
Albufeira	26-03-2011 01:15	1	0	AV INFANTE D HE...	-	Despiste simples
Albufeira	08-05-2011 09:35	0	1	EM1287	-	Colisão lateral com outro veículo em mov...
Albufeira	09-09-2011 13:30	0	1	EM1352	-	Atropelamento de peões
Albufeira	03-08-2011 17:45	0	2	EM526-1	-	Colisão frontal
Albufeira	15-01-2011 06:35	3	2	EN125	69,100	Despiste com colisão com veículo imobil. ...
Albufeira	27-09-2011 20:05	0	1	EN269	19,600	Despiste com dispositivo de retenção
Albufeira	15-09-2011 17:35	1	0	EN269	-	Colisão traseira com outro veículo em m...
Albufeira	25-12-2011 15:27	1	0	EN270	6,450	Despiste com colisão com veículo imobil. ...
Albufeira	19-10-2011 13:00	0	1	EN395	55,400	Colisão lateral com outro veículo em mov...
Albufeira	04-12-2011 13:34	0	1	EN395	-	Despiste com capotamento
Albufeira	22-08-2011 14:35	0	1	PARQUE DE ESTAC...	-	Atropelamento de peões
Albufeira	24-12-2011 19:00	0	1	R DO MUNICIPIO	-	Atropelamento de peões
Albufeira	10-05-2011 23:15	0	2	R DOS IMIGRANTES	-	Colisão lateral com outro veículo em mov...
Albufeira	24-04-2011 08:40	0	1	R DUMFERLINE	-	Colisão frontal
Alcoutim	16-08-2011 22:00	1	0	EN124	114,050	Despiste com colisão com veículo imobil. ...
Alcoutim	09-09-2011 21:25	1	6	IC27	17,600	Colisão frontal
Aljezur	28-01-2011 10:10	0	1	AV 16 DE JUNHO	-	Colisão lateral com outro veículo em mov...
Aljezur	21-10-2011 11:00	0	1	EM1002	-	Atropelamento de peões
Aljezur	23-10-2011 03:45	0	2	EN120	133,000	Despiste com capotamento
Aljezur	19-07-2011 08:00	0	1	EN120	141,752	Despiste com capotamento
Aljezur	19-11-2011 01:30	0	1	EN120	151,000	Atropelamento de peões
Aljezur	12-12-2011 07:07	0	1	EN120	152,900	Despiste com colisão com veículo imobil. ...
Castro Marim	03-11-2011 17:00	0	1	-	-	Despiste com capotamento
Castro Marim	16-08-2011 13:10	0	1	EN125-6	0,600	Atropelamento de peões
Castro Marim	04-08-2011 01:30	1	0	EN125-6	5,200	Colisão traseira com outro veículo em m...
Faro	25-06-2011 16:15	1	0	-	-	Despiste com colisão com veículo imobil. ...
Faro	25-04-2011 21:00	0	1	Av.ª Calouste Gulb...	-	Despiste simples
Faro	10-08-2011 18:40	0	1	Avenida Cidade Ha...	-	Atropelamento de peões
Faro	07-10-2011 04:00	1	0	EM3006	-	Despiste simples
Faro	26-02-2011 22:30	0	1	EM520-4	-	Despiste com colisão com veículo imobil. ...
Faro	07-02-2011 15:55	0	1	EN125	101,550	Colisão traseira com outro veículo em m...
Faro	09-11-2011 02:55	0	1	EN125	102,450	Despiste simples
Faro	04-02-2011 05:20	1	0	EN125	108,200	Despiste simples
Faro	10-07-2011 17:10	0	1	EN125	109,091	Despiste com colisão com veículo imobil. ...
Faro	20-07-2011 05:00	0	1	EN125-10	0,300	Colisão traseira com outro veículo em m...
Faro	09-10-2011 09:45	0	1	EN125-10	1,300	Colisão traseira com outro veículo em m...
Faro	26-10-2011 15:40	0	1	EN125-10	1,650	Despiste com capotamento
Faro	08-02-2011 14:50	1	0	EN125-10	-	Despiste simples
Faro	19-03-2011 11:45	0	1	EN2	727,000	Colisão frontal
Faro	10-11-2011 18:00	0	1	EN2	730,500	Atropelamento de peões
Faro	11-03-2011 20:30	0	1	EN2-6	2,400	Despiste com capotamento
Faro	31-01-2011 10:20	0	1	Estrada de São Lui...	-	Atropelamento de peões
Faro	13-09-2011 19:30	0	1	Estrada do Moinho ...	-	Colisão com outras situações
Faro	29-04-2011 22:30	0	1	Estrada Senhora d...	-	Despiste com colisão com veículo imobil. ...
Faro	24-09-2011 12:30	0	1	Largo São Sebastião...	-	Atropelamento de peões
Faro	09-07-2011 18:20	0	1	Rua Aboim Ascenç...	-	Atropelamento de peões
Faro	14-01-2011 16:00	0	1	Rua Baptista Lopes...	-	Atropelamento de peões
Faro	03-09-2011 21:20	0	1	Rua Sporting Clube...	-	Colisão com fuga
Lagoa (Algarve)	27-02-2011 18:15	0	1	-	-	Colisão frontal
Lagoa (Algarve)	15-07-2011 18:30	0	1	EM1278	-	Colisão traseira com outro veículo em m...
Lagoa (Algarve)	18-07-2011 16:15	0	1	EM25	-	Colisão frontal
Lagoa (Algarve)	03-08-2011 23:00	0	1	EN124-1	-	Despiste com colisão com veículo imobil. ...
Lagoa (Algarve)	23-05-2011 00:40	0	3	EN125	48,400	Colisão frontal
Lagoa (Algarve)	25-02-2011 17:45	0	1	R DR ERNESTO SE...	-	Atropelamento de peões
Lagoa (Algarve)	13-08-2011 19:55	0	1	VALE DE CURRAIS ...	-	Despiste simples
Lagos	16-10-2011 16:00	0	2	ACC-A22	-	Despiste simples
Lagos	20-04-2011 07:45	0	1	Arruamento da Do...	-	Atropelamento de peões
Lagos	21-08-2011 12:15	0	1	EM535-1	-	Colisão com veiculo ou obstáculo na faix...
Lagos	14-10-2011 18:15	0	1	EN120	161,200	Despiste com colisão com veículo imobil. ...
Lagos	10-06-2011 15:30	1	0	EN125	15,620	Colisão frontal
Lagos	07-01-2011 20:10	1	0	EN125	27,800	Colisão frontal
Lagos	16-03-2011 16:20	1	0	EN125	30,000	Colisão frontal
Lagos	15-01-2011 09:00	0	2	EN125	-	Despiste simples
	-	-	-	-	-	-

Concelho	Datahora	M	FG	Via	Km	Natureza
Loule	04-09-2011 17:30	0	1	-	-	Colisão frontal
Loule	23-04-2011 13:10	0	1	A22	60,400	Despiste com capotamento
Loule	19-07-2011 21:50	1	0	A22	63,500	Despiste com capotamento
Loule	15-02-2011 11:35	0	1	A22	71,000	Colisão traseira com outro veículo em m...
Loule	02-06-2011 12:30	1	0	A22	72,950	Despiste com transposição do dispositivo...
Loule	01-10-2011 16:30	0	1	AV ANDRADE DE S...	-	Despiste simples
Loule	09-12-2011 16:55	0	1	AV CARLOS MOTA ...	-	Atropelamento de peões
Loule	08-10-2011 01:00	0	1	AV FRANCISCO SA ...	-	Colisão com outras situações
Loule	28-02-2011 13:00	0	1	AV PARQUE DAS C...	-	Despiste com colisão com veículo imobil. ...
Loule	31-01-2011 18:30	0	1	CIRCULAR DE LOU...	-	Despiste simples
Loule	17-11-2011 19:00	1	0	EM1181	-	Atropelamento de peões
Loule	12-09-2011 07:45	0	1	EM1191	-	Colisão lateral com outro veículo em mov...
Loule	02-12-2011 09:30	0	1	EM503	-	Despiste simples
Loule	23-05-2011 10:15	0	1	EN125	86,300	Colisão com fuga
Loule	31-01-2011 18:25	1	0	EN125	86,600	Atropelamento de peões
Loule	10-04-2011 04:45	1	0	EN125	93,200	Despiste com capotamento
Loule	19-03-2011 16:20	1	0	EN2	683,700	Colisão frontal
Loule	13-11-2011 19:40	0	1	EN270	19,000	Colisão com outras situações
Loule	17-10-2011 08:00	0	1	EN270	20,800	Colisão lateral com outro veículo em mov...
Loule	10-10-2011 13:30	0	1	EN270	29,400	Despiste com capotamento
Loule	09-06-2011 16:30	0	1	EN270	32,100	Atropelamento de peões
Loule	22-06-2011 23:30	0	1	EN270	63,000	Atropelamento com fuga
Loule	30-07-2011 19:30	0	1	EN396	11,000	Colisão frontal
Loule	20-12-2011 22:20	0	1	EN396	21,400	Colisão traseira com outro veículo em m...
Loule	05-09-2011 02:15	0	1	EN396	25,200	Colisão lateral com outro veículo em mov...
Loule	07-08-2011 19:00	0	1	EST DE ALBUFEIRA	-	Despiste simples
Loule	16-05-2011 03:48	1	2	IC4	1,500	Colisão com veículo ou obstáculo na faix...
Loule	07-06-2011 23:05	0	2	R ESTRADA DE FA...	-	Despiste simples
Loule	10-03-2011 23:30	0	1	R FONTE SANTA 64	-	Despiste com colisão com veículo imobil. ...
Loule	06-02-2011 01:10	0	1	R FREI JOAQUIM ...	-	Atropelamento de peões
Loule	15-10-2011 10:00	0	1	R NOSSA SENHOR...	-	Atropelamento com fuga
Loule	12-03-2011 18:50	0	1	R PEDRO NUNES ...	-	Atropelamento de peões
Loule	29-09-2011 18:20	0	1	R POÇO DAS CASAS	-	Colisão com veículo ou obstáculo na faix...
Loule	25-07-2011 07:20	0	1	VILAMOURA XXI	-	Despiste simples
Monchique	25-01-2011 17:30	0	1	EM1073	-	Despiste com colisão com veículo imobil. ...
Monchique	28-02-2011 16:00	1	0	EN267	18,500	Despiste sem dispositivo de retenção
Olhao	12-09-2011 17:55	0	1	-	-	Colisão lateral com outro veículo em mov...
Olhao	09-08-2011 16:30	1	0	A22	87,600	Colisão com fuga
Olhao	08-06-2011 23:20	0	1	AV D MARIA L PAL...	-	Colisão traseira com outro veículo em m...
Olhao	14-05-2011 05:15	0	1	Avª. D. João VI Km...	-	Despiste com colisão com veículo imobil. ...
Olhao	28-04-2011 18:00	0	1	Avenida 16 de Jun...	-	Colisão traseira com outro veículo em m...
Olhao	16-08-2011 02:15	0	1	Avenida 5 de Outu...	-	Atropelamento de peões
Olhao	20-10-2011 20:30	1	0	EM516	-	Despiste sem dispositivo de retenção
Olhao	22-08-2011 08:35	1	0	EN125	109,450	Colisão traseira com outro veículo em m...
Olhao	21-02-2011 20:05	0	1	EN125	112,400	Atropelamento de peões
Olhao	07-11-2011 21:00	1	1	EN398	2,850	Colisão frontal
Olhao	12-01-2011 15:00	1	0	EN398	5,600	Despiste com transposição do dispositivo...
Olhao	02-03-2011 13:40	0	1	R DA PONTE GRAN...	-	Colisão traseira com outro veículo em m...
Olhao	17-10-2011 16:00	0	1	Rua Dâmaso da En...	-	Atropelamento de peões
Olhao	11-03-2011 19:15	0	1	Rua Elias Garcia fr...	-	Atropelamento de peões
Olhao	06-06-2011 13:00	0	1	Rua João Rodrigue...	-	Despiste com colisão com veículo imobil. ...
Portimao	21-04-2011 19:30	0	1	A22	14,000	Colisão lateral com outro veículo em mov...
Portimao	26-07-2011 02:00	0	1	A22	17,200	Despiste com colisão com veículo imobil. ...
Portimao	29-05-2011 21:10	0	1	Acesso da Avª São...	-	Colisão lateral com outro veículo em mov...
Portimao	14-07-2011 18:15	0	1	Arruamento sem n...	-	Colisão frontal
Portimao	15-10-2011 18:45	0	1	AV DO AUTODROM...	-	Despiste simples
Portimao	24-05-2011 21:35	0	1	Avenida São Loure...	-	Atropelamento de peões
Portimao	05-12-2011 11:50	0	1	Avenida São Loure...	-	Atropelamento de peões
Portimao	24-03-2011 11:15	0	1	Avenida São Loure...	-	Atropelamento de peões
Portimao	30-05-2011 17:10	0	1	EM531-1	9,500	Colisão lateral com outro veículo em mov...
Portimao	03-10-2011 22:00	0	1	EM532	4,870	Despiste simples
Portimao	04-12-2011 15:15	0	1	EN125	34,700	Despiste com colisão com veículo imobil. ...
Portimao	03-12-2011 04:40	0	1	EN125	38,500	Colisão lateral com outro veículo em mov...
Portimao	24-07-2011 18:15	0	2	EN125	45,000	Colisão lateral com outro veículo em mov...
Portimao	03-06-2011 11:45	0	2	EN125	45,100	Colisão choque em cadeia
Portimao	27-06-2011 10:15	0	1	EN125	-	Atropelamento de peões
	-	-	-	-	-	-

Concelho	Datahora	M	FG	Via	Km	Natureza
Portimao	17-08-2011 22:15	1	0	EN125	-	Colisão lateral com outro veículo em mov...
Portimao	01-06-2011 22:05	1	0	Estrada de Alvor S/N	-	Despiste com colisão com veículo imobil. ...
Portimao	01-05-2011 04:45	1	0	Estrada de Monchi...	-	Despiste com dispositivo de retenção
Portimao	09-09-2011 04:30	0	1	Francisco Bivar s/n	-	Despiste sem dispositivo de retenção
Portimao	22-10-2011 12:45	0	1	Largo do Dique S/N	-	Colisão com outras situações
Portimao	08-09-2011 14:50	0	1	Praceta Major Davi...	-	Atropelamento de peões
Portimao	16-07-2011 09:45	0	1	R CAPITAO JOSE D...	-	Despiste com capotamento
Portimao	28-04-2011 16:30	0	1	Rotunda da Maxma...	-	Colisão lateral com outro veículo em mov...
Portimao	10-07-2011 17:35	0	1	Rotunda do Lidle S/N	-	Atropelamento de peões
Portimao	02-02-2011 14:15	0	1	Rua Prof. Dr. Mon...	-	Atropelamento de peões
Portimao	20-05-2011 15:40	0	1	Rua 5 de Outubro ...	-	Atropelamento de peões
Portimao	14-08-2011 14:00	0	1	Rua Gil Vicente - E...	-	Despiste com colisão com veículo imobil. ...
Sao Bras de Alportel	21-10-2011 07:50	0	1	EN2	722,800	Despiste simples
Sao Bras de Alportel	24-10-2011 08:20	1	0	EN2	723,400	Colisão frontal
Silves	04-01-2011 18:00	0	1	-	-	Atropelamento de peões
Silves	02-06-2011 17:30	0	1	-	-	Colisão lateral com outro veículo em mov...
Silves	19-07-2011 20:00	0	1	-	-	Despiste simples
Silves	19-07-2011 22:10	0	1	-	-	Despiste com capotamento
Silves	22-07-2011 18:15	0	1	-	-	Despiste simples
Silves	12-08-2011 14:50	1	0	-	-	Despiste com capotamento
Silves	06-11-2011 13:25	0	1	-	-	Despiste simples
Silves	27-11-2011 16:30	0	1	-	-	Colisão lateral com outro veículo em mov...
Silves	12-09-2011 02:40	0	1	EM529	-	Despiste simples
Silves	03-09-2011 22:25	0	1	EN124	31,400	Despiste com capotamento
Silves	10-11-2011 13:05	0	1	EN124	32,090	Colisão com outras situações
Silves	07-02-2011 18:40	1	0	EN125	62,800	Atropelamento de peões
Silves	22-02-2011 20:00	0	1	EN264	95,850	Atropelamento de peões
Silves	08-07-2011 13:15	0	1	EN264	-	Atropelamento de peões
Silves	03-12-2011 15:45	0	1	EN269	15,200	Despiste com capotamento
Silves	19-05-2011 04:40	1	0	IC1	697,500	Despiste com transposição do dispositivo...
Silves	09-10-2011 17:45	1	0	IC1	698,000	Despiste sem dispositivo de retenção
Silves	29-11-2011 18:50	0	1	IC1	707,300	Despiste simples
Silves	20-11-2011 21:20	1	0	IC1	719,800	Atropelamento de peões
Silves	15-07-2011 19:07	0	2	IC1	723,880	Colisão traseira com outro veículo em m...
Silves	26-11-2011 23:20	0	1	IC1	729,400	Colisão frontal
Silves	03-07-2011 17:15	0	1	R 1º DE MAIO - TU...	-	Colisão lateral com outro veículo em mov...
Silves	26-09-2011 17:15	0	1	R DO POÇO	-	Colisão frontal
Silves	10-09-2011 16:00	0	1	R DR ATAIDE OLIV...	-	Despiste com colisão com veículo imobil. ...
Silves	13-09-2011 08:20	1	0	R JOSE FRANCISC...	-	Atropelamento de peões
Silves	14-02-2011 10:05	1	0	SITIO DO MALHÃO...	-	Despiste com capotamento
Tavira	18-11-2011 11:10	0	1	-	-	Despiste com capotamento
Tavira	23-04-2011 08:00	1	0	A22	107,600	Despiste com transposição do dispositivo...
Tavira	23-07-2011 10:00	0	1	Avenida Dom Man...	-	Atropelamento de peões
Tavira	08-06-2011 22:50	0	1	EN125	134,200	Colisão frontal
Tavira	26-06-2011 17:50	0	2	EN125	136,700	Colisão frontal
Tavira	22-09-2011 20:10	2	1	EN125	-	Atropelamento de peões
Tavira	15-05-2011 18:10	0	1	EN270	0,061	Despiste simples
Tavira	09-10-2011 14:40	0	1	Rua Fumeiros de T...	-	Despiste com colisão com veículo imobil. ...
Vila do Bispo	13-08-2011 03:40	0	2	-	-	Despiste com capotamento
Vila do Bispo	23-11-2011 18:00	0	1	CAMINHO TERRA ...	-	Colisão com fuga
Vila do Bispo	10-09-2011 14:10	0	1	EN125	9,800	Colisão lateral com outro veículo em mov...
Vila do Bispo	22-04-2011 18:00	1	0	EN268	2,400	Colisão frontal
Vila do Bispo	04-07-2011 11:15	0	1	EN268	-	Colisão frontal
Vila Real de Santo Antonio	20-05-2011 21:45	0	4	AV INFANTE D HE...	-	Colisão traseira com outro veículo em m...
Vila Real de Santo Antonio	24-04-2011 05:30	0	2	EM511	-	Despiste com capotamento
Vila Real de Santo Antonio	30-12-2011 12:10	1	0	EN125	154,500	Colisão frontal
Vila Real de Santo Antonio	19-11-2011 15:00	0	1	Rua Professor Egas...	-	Atropelamento de peões
	-	-	-	-	-	-